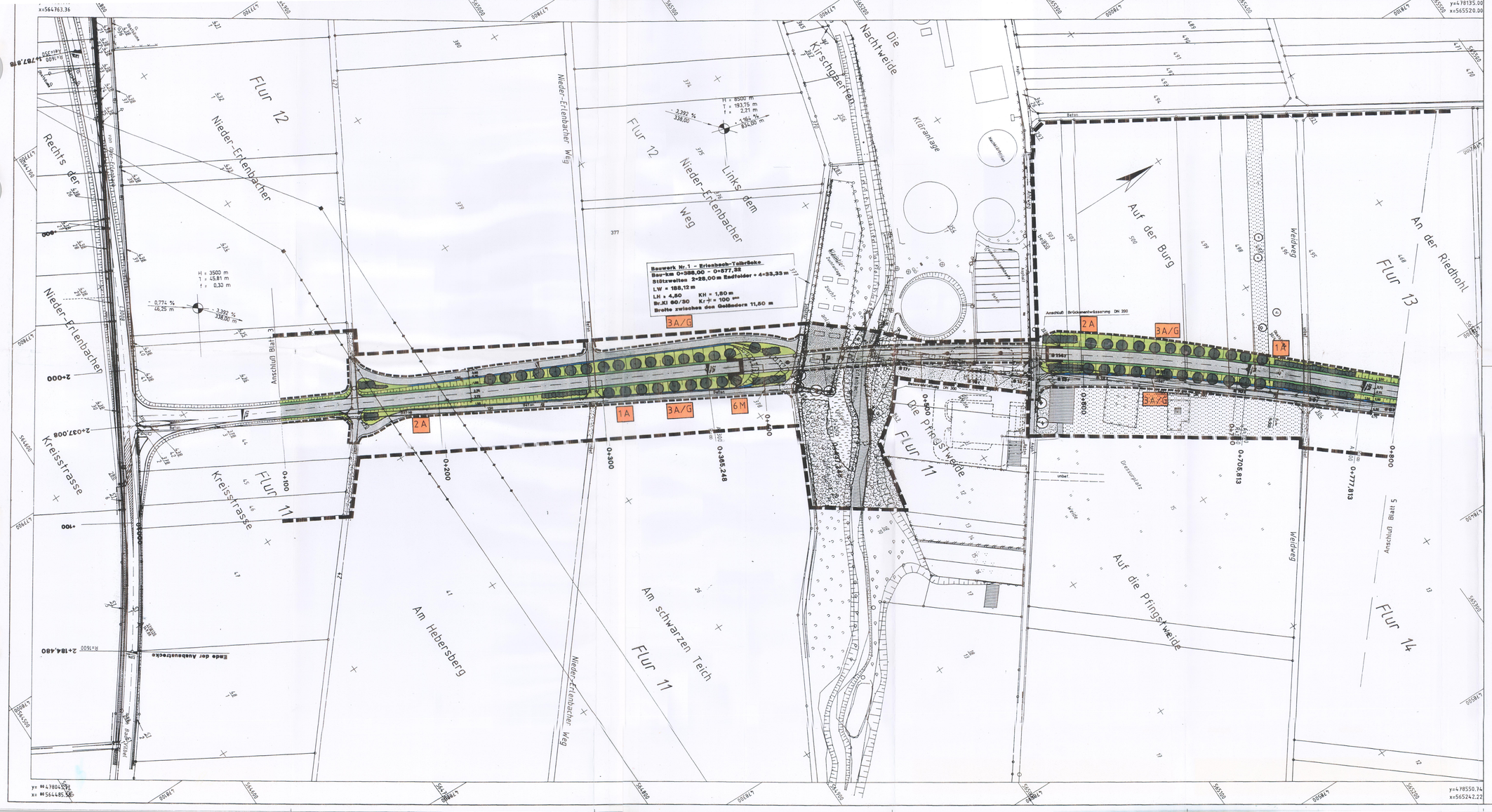

Maßnahmen

- geplante Straße mit Bankett, Mulde, Böschungen
- sonstige asphaltierte Wege
- Sichtdreiecke
- Gehölzpflanzung
- Laubbaum
- Einsaat kräuterreiche Wiese
- Streuobstwiese
- Weg der entfällt
- R Regenrückhaltebecken
- Erhalt Baumhecke
- Erhalt/Ersatzpflanzung
- Erhalt Laubbaum
- Erhalt Obstbaum
- Grenze des Untersuchungsgebietes — Grenze Bebauungsplan
- 5 Nummer einer Maßnahme

Bestand

- Acker
- Grünland
- Streuobst
- Ackerbrache/ Sukzessionsfläche
- Schotterweg
- Wiesenweg
- asphaltierter Weg
- Kleintierzuchtanlage
- Kläranlage
- Gebäude
- Hochspannungsleitung
- Bachlauf

Planungsbüro Dipl.-Ing. Botho Schwarz
Landschaftsarchitekt BDLA - AKH
Armennhstr. 30 65203 Wiesbaden
Fon 06 11 / 60 82 55 Fax 06 11 / 60 77 79

	Datum	Zeichen
bearbeitet	9/99	[illegible]
gezeichnet	9/99	[illegible]
geprüft	10/99	[illegible]

Nr.	Art der Änderung	Datum	Name

Entwurfsbearbeitung:

DIPL.-ING. H. SCHÄFER + PARTNER
ASSOZIERTE INGENIEURE
Dipl.-Ing. H. Schäfer - Dipl.-Ing. Ch. Kern
In der Mainaue 1 Tel. 06181/432275+432280
63477 Mainhöl Fax 06181/432281

	Datum	Zeichen
bearbeitet		
gezeichnet		
geprüft:		

MAGISTRAT DER STADT BAD HOMBURG v.d. HÖHE
Stadtplanungsamt

Unterlage: 12.2
Blatt Nr.: 4
Nr.:

	Datum	Zeichen
bearbeitet		
gezeichnet		
geprüft		

Umgehung Ober-Erlenbach

im Zuge der L 3205 - Ostrasse
Bau-km 0+000 - 1+643,639

Landschaftspflegerischer Begleitplan
Maßnahmenplan
Maßstab: 1:1000

Aufgestellt:
Bad Homburg v.d. Höhe, den 20.04.1998
Dezernat IV
Stadtrat

Aufgestellt:
Bad Homburg v.d. Höhe, den 20.04.1998
Stadtplanungsamt
Amtsleiter

Bad Homburg v.d. Höhe, den 20.04.1998
Dezernat V
Stadtrat

Bad Homburg v.d. Höhe, den 20.04.1998
Amt für Natur- und Umweltschutz
i.V.
Amtsleiter

Blatt 5