STADT BAD HOMBURG v. d. H.

BEBAUUNGSPLAN NR.17 "BAHNHOF SÜD/BÜRO- UND GEWERBEPARK MITTE" - ÖSTLICHER TEIL -

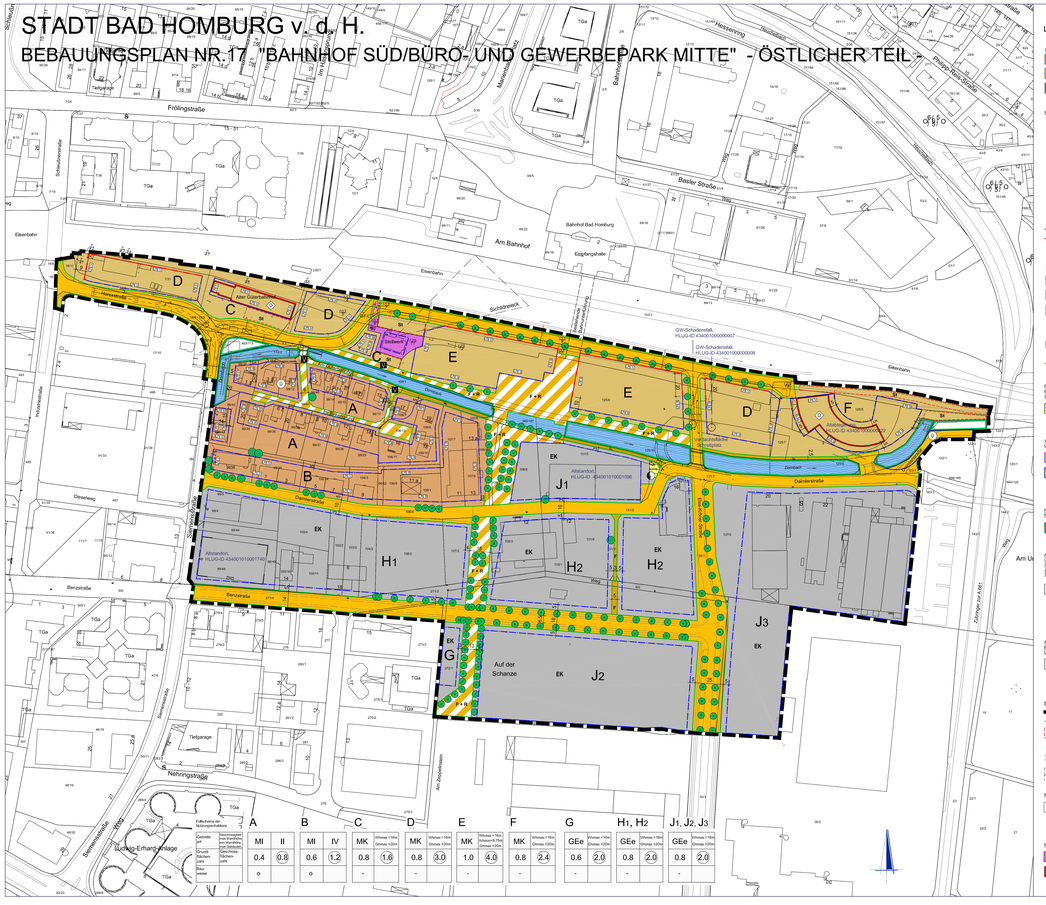
Frölingstraße
Tarlipsteg
Schulstraße
Eisenbahn
Hindemithstraße
Desseing
Benzstraße
Nehringstraße
Siemens-Schuckert-Weg
Sudetenstraße
Sudetendeutsche Straße
Gustav-Embach-Anlage
Bad Homburg
Bahnhof
Am Bahnhof
Bahnhofstraße
Eisenstraße
Eisenbahnstraße
Schützenstraße
Kaiser-Friedrich-Ring
Bleichstraße
Dornbusch
Dorndorfer Straße
Dunlopstraße
Am Urnenhain
Zubringer zur A 661
Hessenring
Hessenring
Hessenring